

GEBOUW B DOORSNEDE AA_schaal 1 / 50
opmerking: stabiliteitplan heeft voorrang op de architectuurplannen

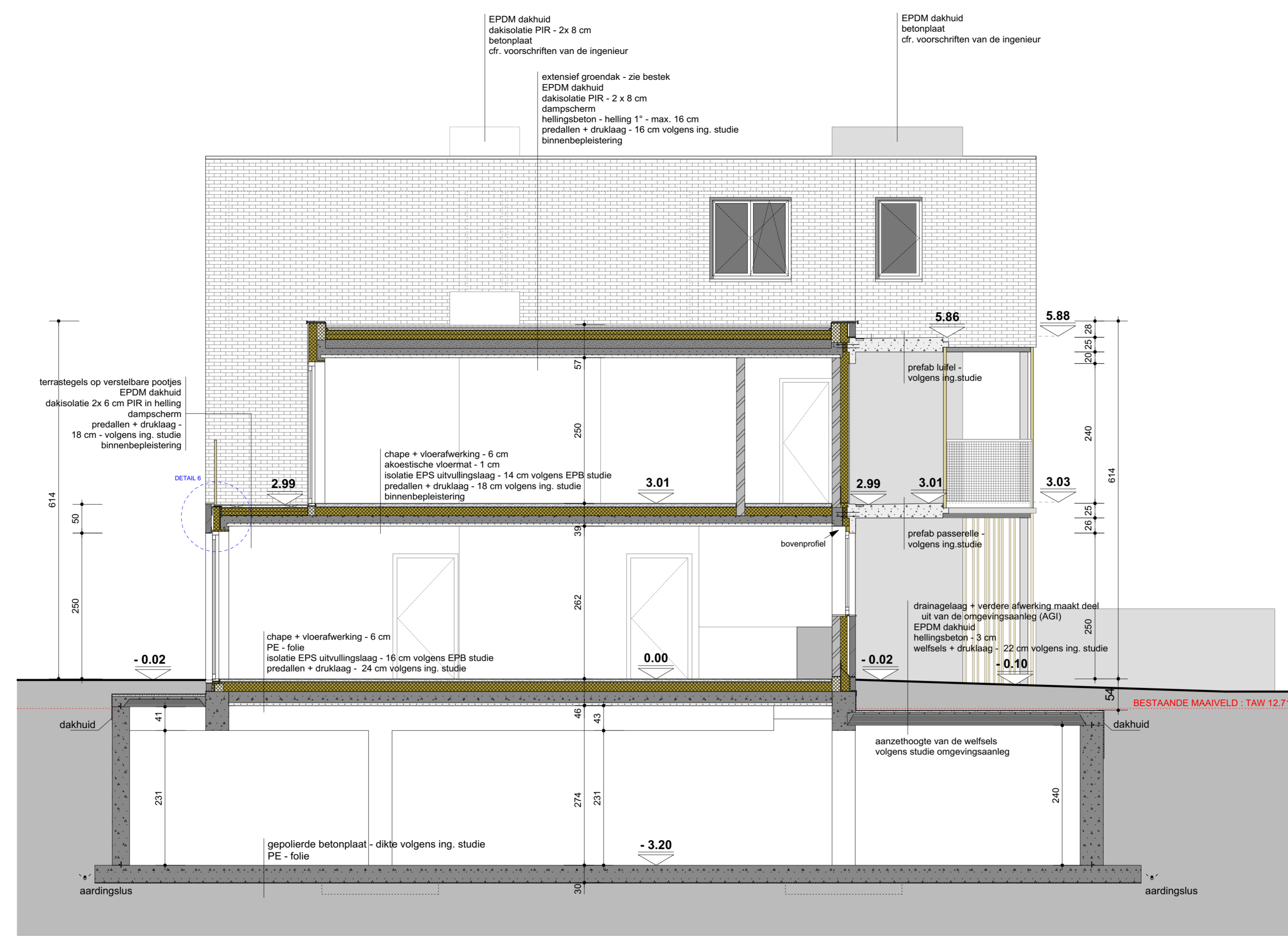

GEBOUW B DOORSNEDE BB_schaal 1 / 50
opmerking: stabiliteitplan heeft voorrang op de architectuurplannen

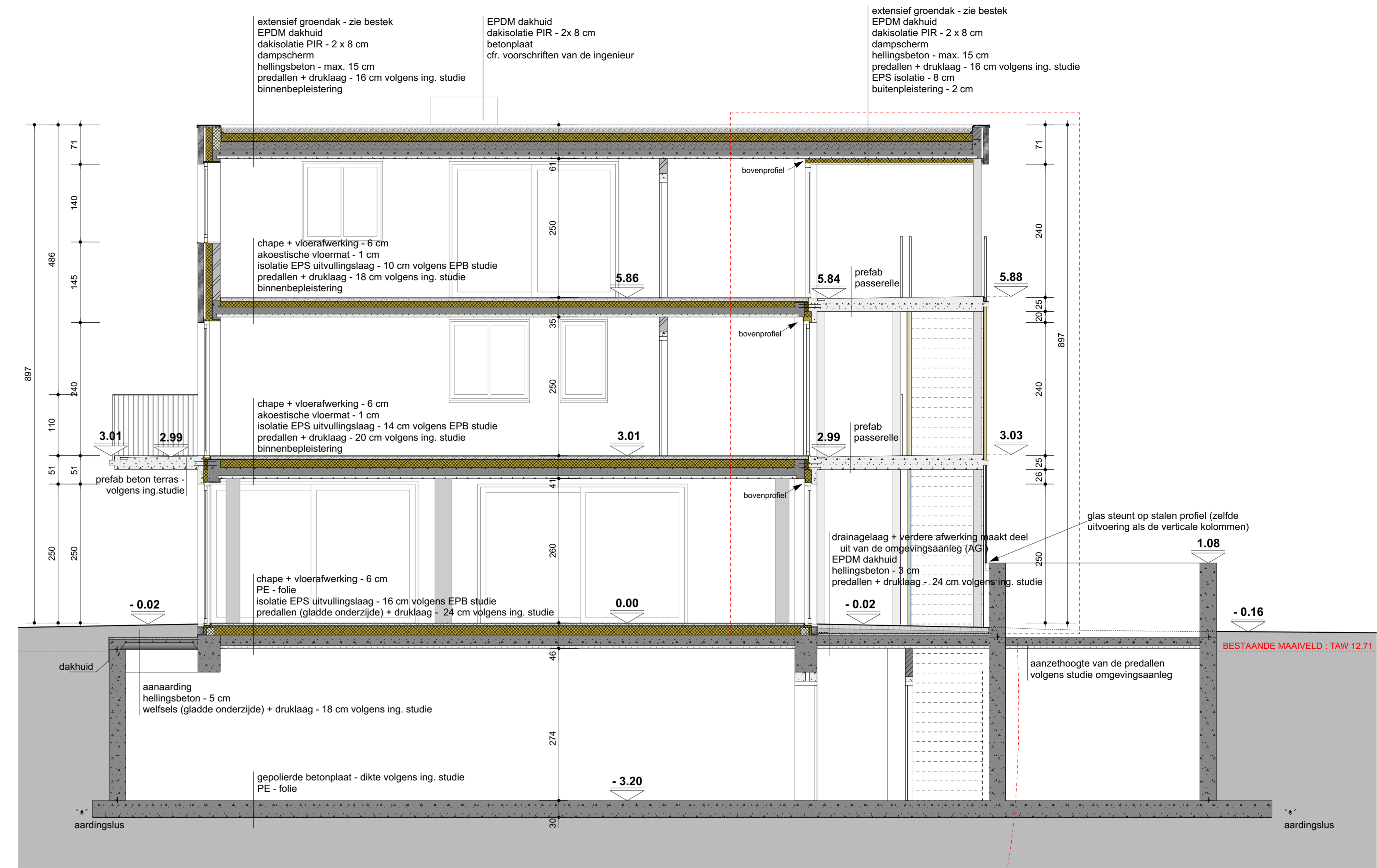

GEBOUW B DOORSNEDE CC_schaal 1 / 50
opmerking: stabiliteitplan heeft voorrang op de architectuurplannen

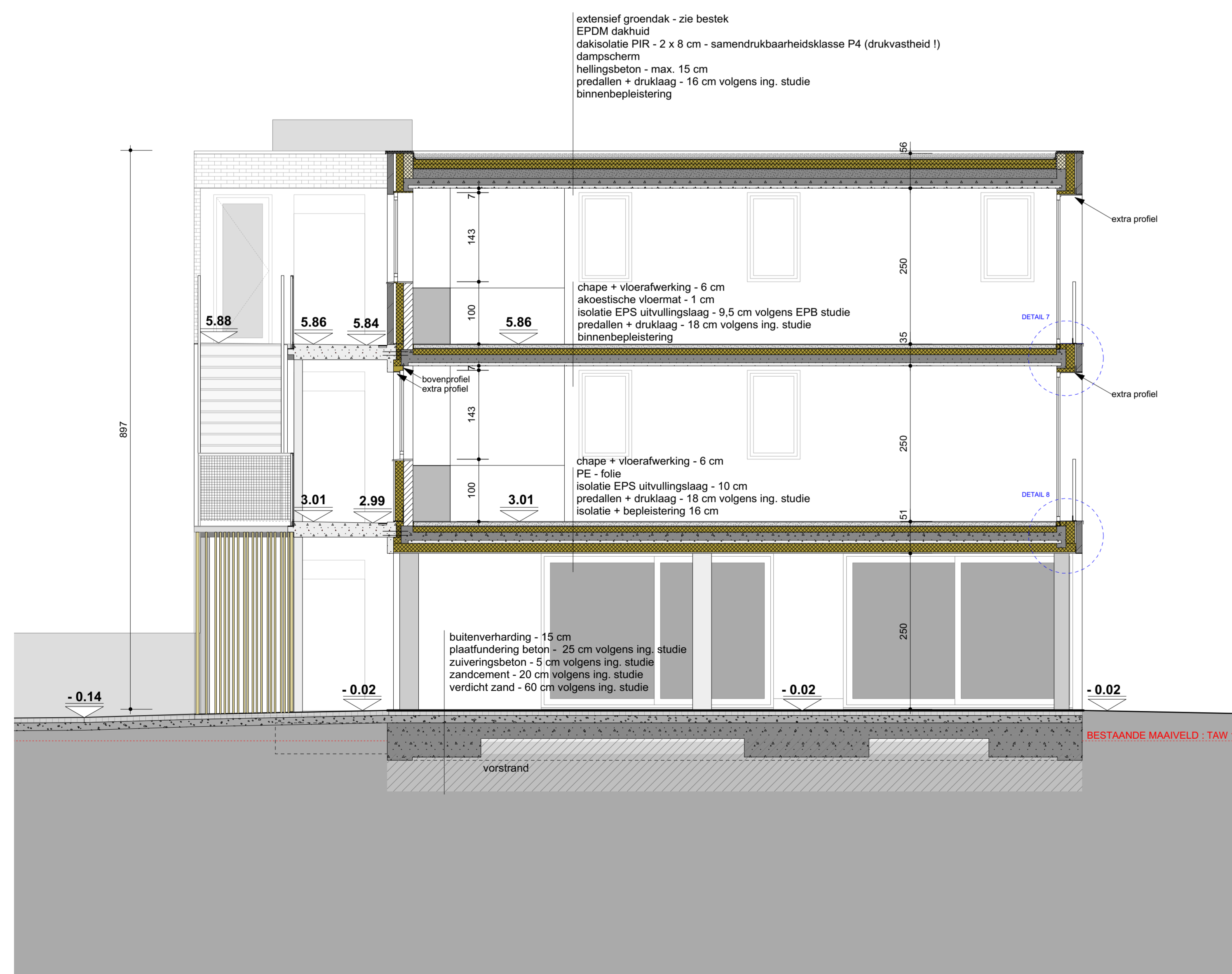

GEBOUW B DOORSNEDE DD_schaal 1 / 50
opmerking: stabiliteitplan heeft voorrang op de architectuurplannen

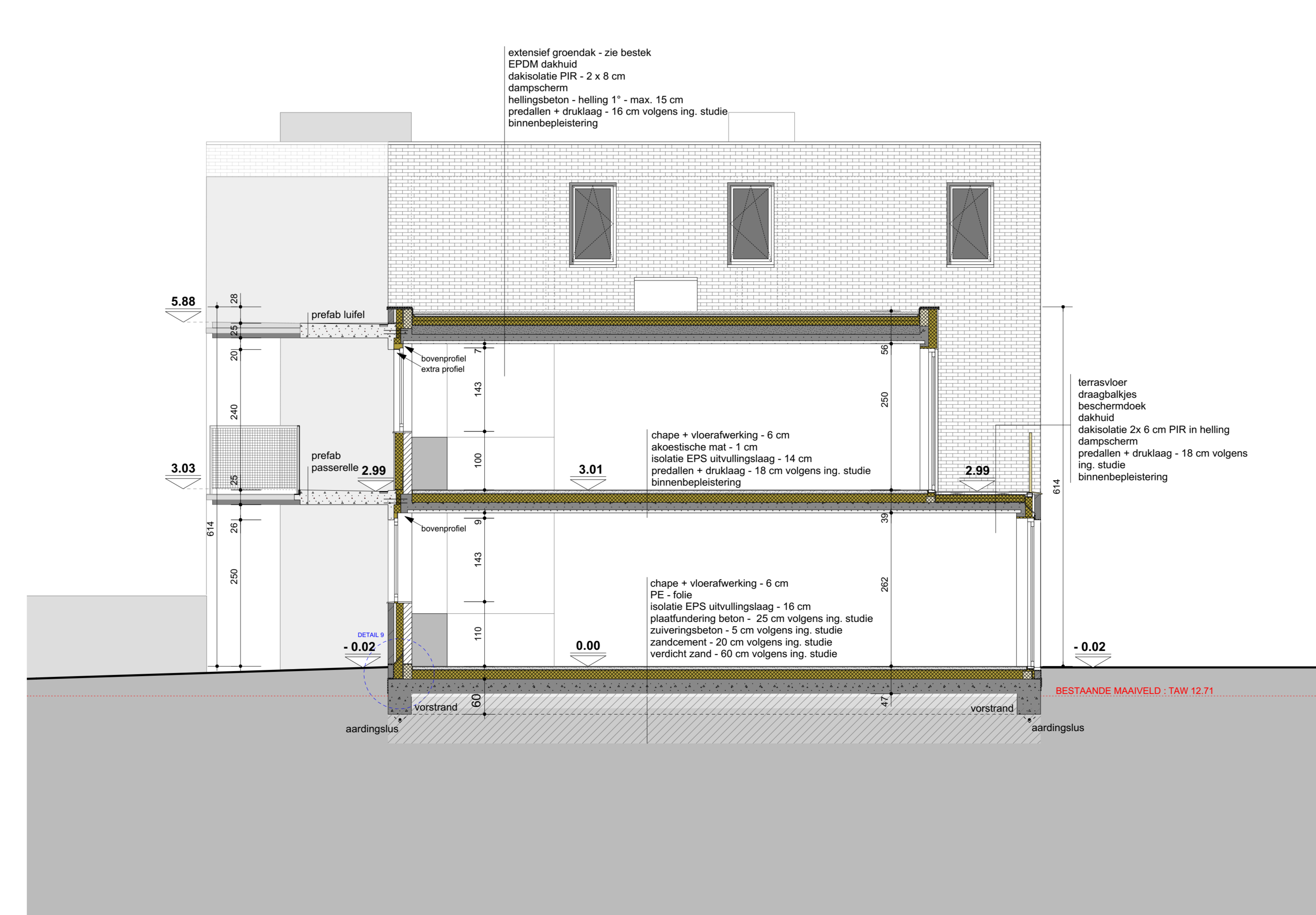

GEBOUW B DOORSNEDE EE_schaal 1 / 50
opmerking: stabiliteitplan heeft voorrang op de architectuurplannen

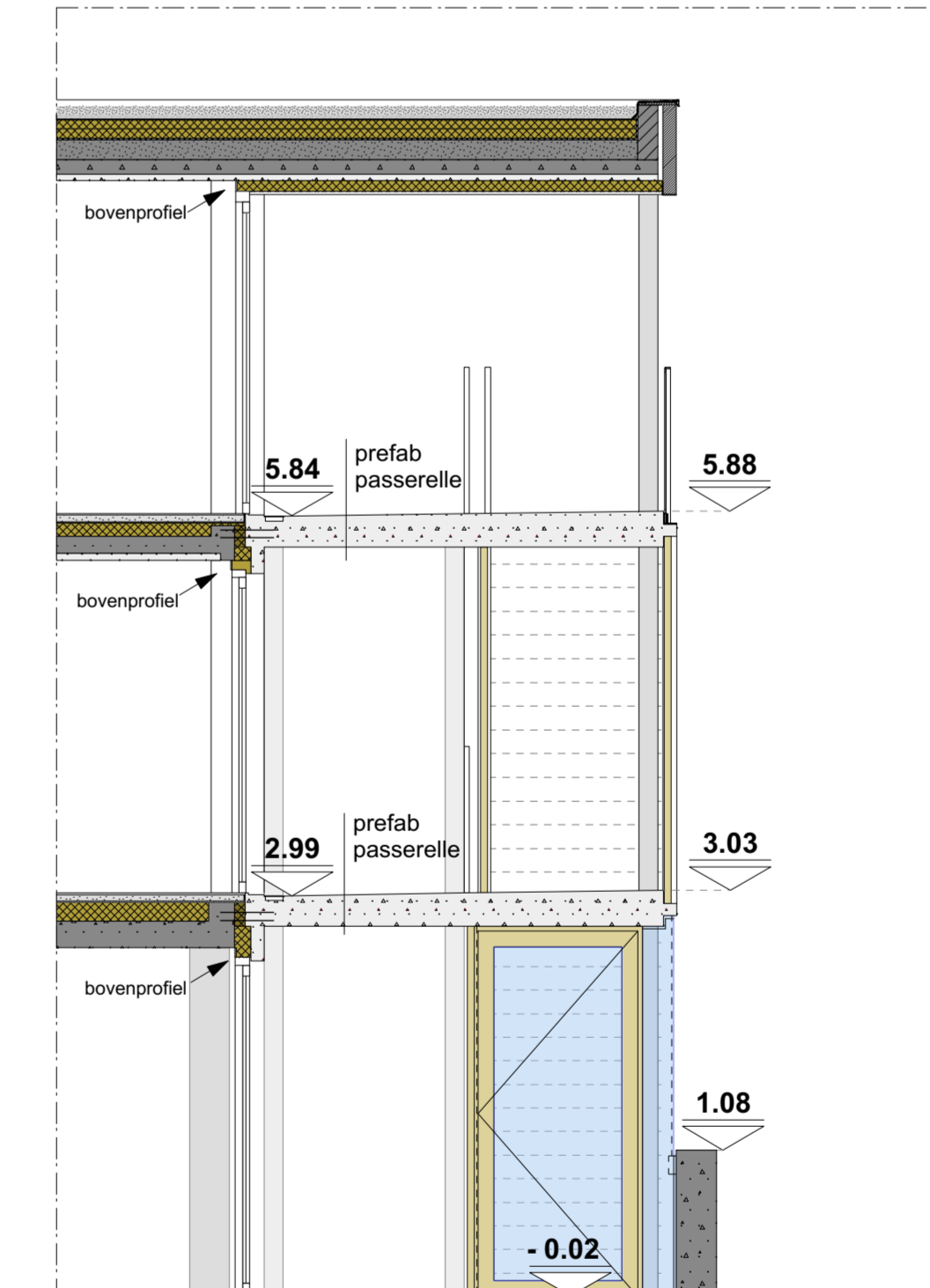

LEGENDE

	beton		prefab beton
	sneebouwsteen		chape en aanvullingslagen
	volle betonblokken		hellingbeton
	gevelsteen		kiezelballast
	kalkzandsteen		extensief groendak
	gipsblokken		verharding : tegels
	gipskartonwanden		

DOSSIER AR20814
PROJECT WITHOF : GEBOUW B
 HET BOUWEN VAN 26 WOONEENHEDEN, GEMEENSCHAPSRUIMTE EN HOOGSPANNINGSCABINE
 SANDER DE VOSSSTRAAT 18, 2500 LIER (KONINGSHOOFT)

OPDRACHTGEVER / BOUWHEER
CVBA Lierns Maatschappij voor de Huisvesting
 Verleggerweg 102, voorzijde zijkant Huisvest en directeur Marc Vanden Eynde
 Absborghstraat 10 bis 19, 2500 Lier
 tel 03 490 30 50 • e-mail marc.vanden.eynde@liernis.be

ARCHITECT
AR2 ARCHITECTENBUREAU BVBA
 Feniens Plein 10, 2500 Lier • tel 03 498 35 29
 Paul Van den Cloot • tel 0495 20 30 88 • e-mail info@ar2.be

DEFINITIEF ONTWERP

DOSSIERAANMELTING 26.04.2019

plan B1	Nieuwe toestand - BLOK B1 EN B2 funderings- en roldeurplaat	schaal 1:50
plan B2	Nieuwe toestand - BLOK B3 grondplan	schaal 1:50
plan B3	Nieuwe toestand - BLOK B1 grondplan	schaal 1:50
plan B4	Nieuwe toestand - BLOK B1 EN B2 eerste verdieping	schaal 1:50
plan B5	Nieuwe toestand - BLOK B1 EN B2 tweede verdieping	schaal 1:50
plan B6	Nieuwe toestand - BLOK B1 EN B2 dakplan en gevels	schaal 1:50 / 1:100
plan B7	Nieuwe toestand - doorsnede B-E	schaal 1:50
plan B8	Nieuwe toestand - doorsnede F	schaal 1:50
plan B9	Nieuwe toestand - doorsnede G - H	schaal 1:50
plan B10	Nieuwe toestand - bouwdetail	schaal 1:10
plan B11	Nieuwe toestand - huiskern	schaal 1:100
plan B12	Nieuwe toestand - huiskern	schaal 1:100
plan B13	Nieuwe toestand - entreehal trap links	schaal 1:100
plan B14	Nieuwe toestand - centrale trap incl. detail passerelle en bruisbussen	schaal 1:100 - 1:10
plan B15	Nieuwe toestand - centrale trap doorsnede	schaal 1:100
plan B16	Nieuwe toestand - entreehal trap rechts	schaal 1:100
plan B17	Nieuwe toestand - fabelstand	schaal 1:100

Alle plannetypen zijn indicatief en dienen door de aannemer gecontroleerd te worden. Bij vragen of tegenstrijdigheden is de architect steeds oorspronkelijk te verwijzen.
 De stabiliteitsplannen hebben voorrang op de architectuurplannen. Bij tegenstrijdigheden is steeds de architect oorspronkelijk te verwijzen.
 De architect aanvaardt het auteursrecht op de visuele artistieke eigendom van alle ontwerpen, plannen en studies, met het exclusieve recht op reproductie.